VL!

Do descomissionamento ao comissionamento:

O papel do TMIB na logística integrada de óleo e gás

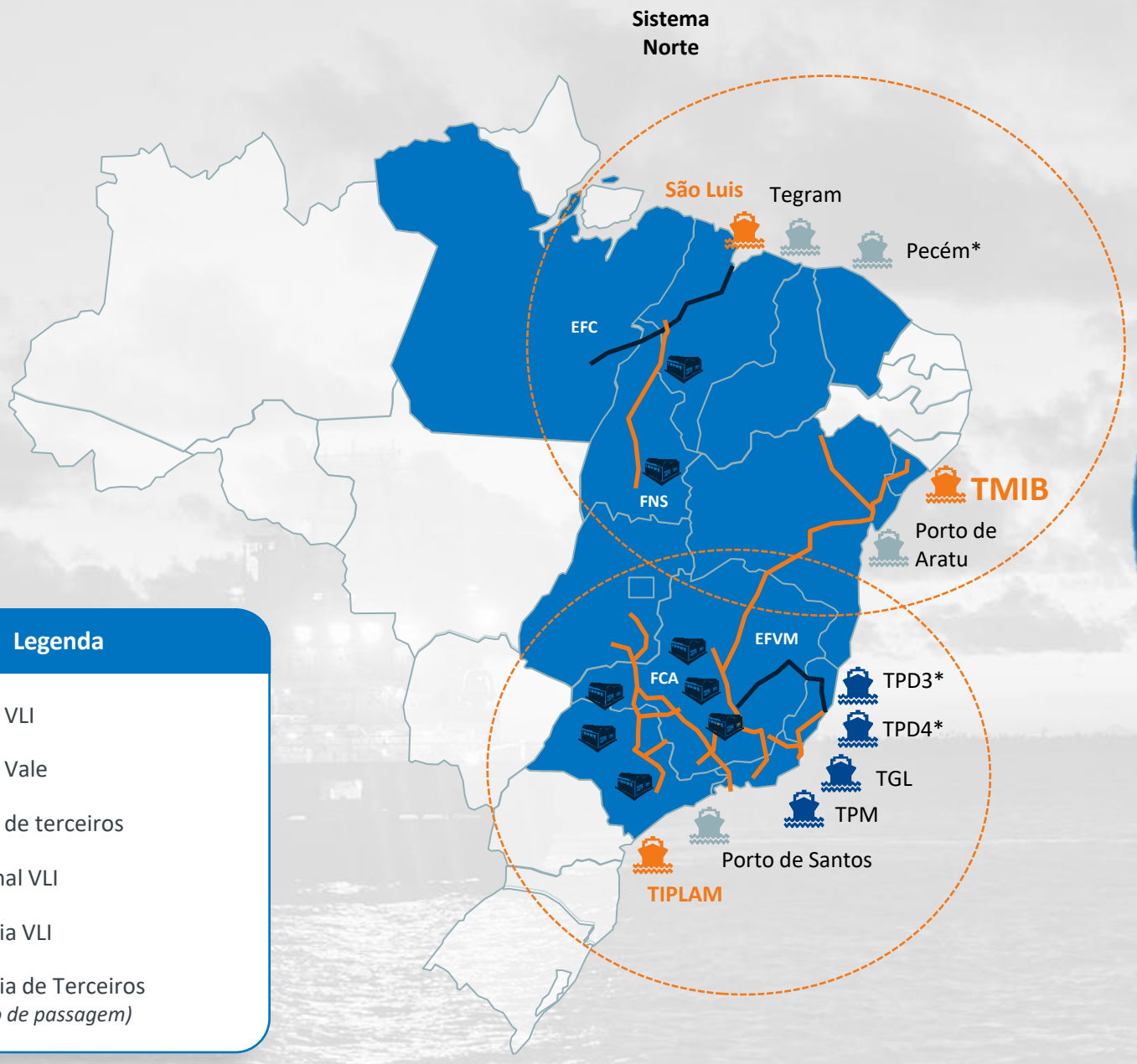
Sistema Norte
São Luis
Tegram
Pecém*
EFC
FNS
TMIB
Porto de Aratu
EFVM
FCA
TPD3*
TPD4*
TGL
TPM
Porto de Santos
TIPLAM
Legenda
Portos VLI
Portos Vale
Portos de terceiros
Terminal VLI
Ferrovia VLI
Ferrovia de Terceiros
(Direito de passagem)

TMIB

O TMIB em números

284 **empregos** diretos e indiretos.

Atendimento vigente para **131 condicionantes de meio ambiente** para 9 órgãos

Operador Logístico e Administrador Portuário **(TUP) até 2040**

Operação multiprodutos com até **8 matrizes diferentes operadas** por ano

Cobertura que **concorre para um raio de 1600km** de entre Origens e Porto atualmente

Área operacional de 78,3ha (alfandegada) e área total de **214,1ha**

Aproximadamente **55kt para Grãos e Fertilizantes**, além de outras 190kt em pátios para minério e coque

108% de crescimento (2018-2025)

Volume médio TMIB

1,1 milhão de toneladas (TU)

+R$ 110 milhões

de investimentos no porto nos últimos 5 anos

R$ 30 milhões

de injeção na economia sergipana em 2025

+ 43 mil

viagens rodoviárias de caminhões por ano no porto

Capacidades

Infraestrutura
Portuária do **TMIB**

VL!

Olhando para as etapas do Descomissionamento

Desmantelamento

- Remoção Física / Corte
- Desmontagem
- Transporte

Disposição

- Prontidão ambiental
- Separação
- Classificação de materiais

Descarte

- Destinação final responsável

Chegada ao Porto

VLI

Capacidades TMIB

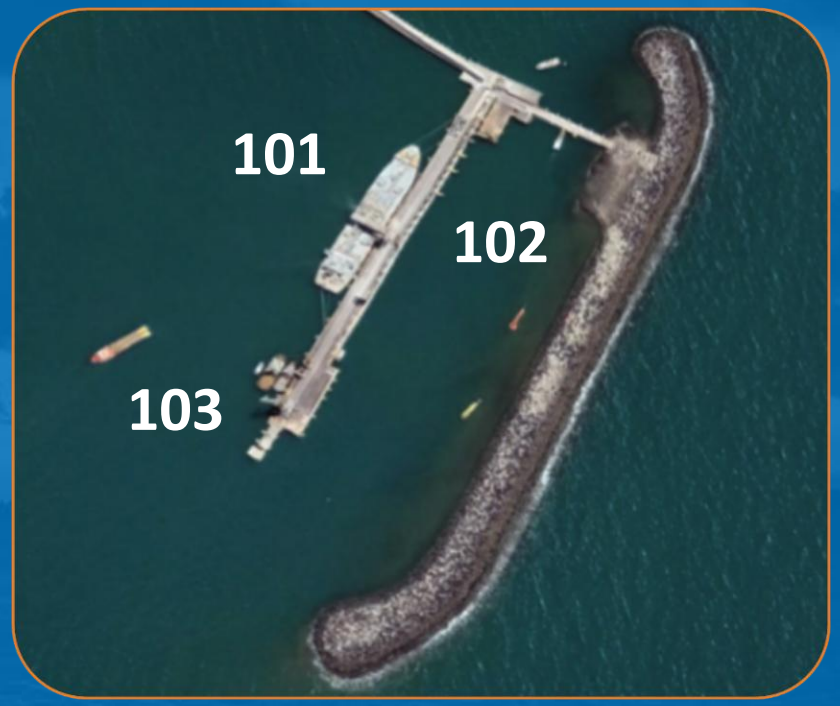

PÍER DE ATRACAÇÃO

LOA: 200 m
Beam: 32,26 m
Calado: 9,80 m
Porte Bruto: 65.000 DWT

17 t/eixo
de capacidade no píer

Capacidades TMIB

Tipo das embarcações	ANO 2022	2023	2024	2025
Navios Supply (Off-shore)	402	522	635	774
Navios de Carga de Projeto	-	-	2	-
Navios Cimenteiros	13	12	11	17
Navios Graneleiros (EMB.)	26	24	17	12
Navios Graneleiro (DES.)	08	20	18	21
Total (nº de navios)	449	567	683	824

CAPACIDADE DOS BERÇOS

BERÇO 101: 1 / LOA 200m

BERÇO 103: 1 / LOA 100m

BERÇO 102: 2 / LOA 60m

SURFLANDING: 2 / LOA 30m

MOVIMENTAÇÃO de **EMBARCAÇÕES DE APOIO LOGÍSTICO NO TMIB** já é .... **2x** **MAIOR** entre 2022 e 2025.

Capacidades TMIB

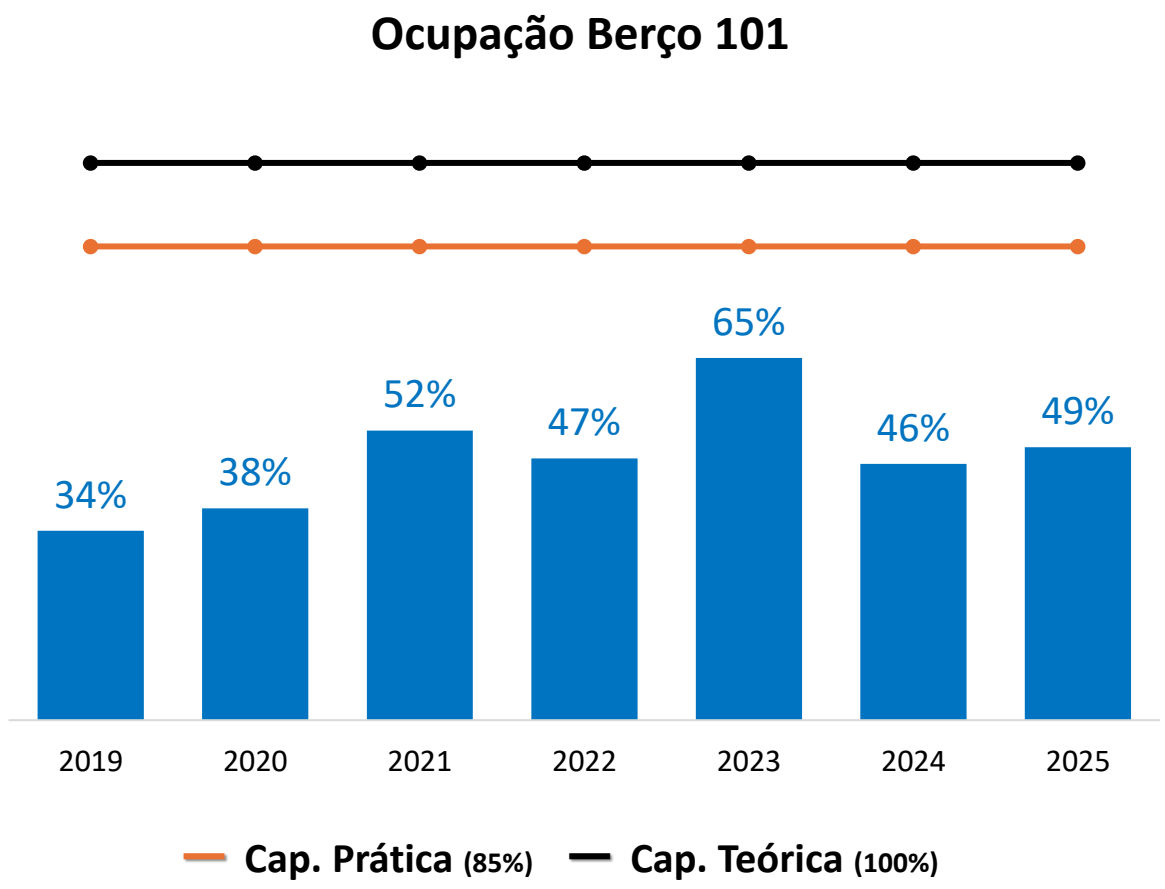

36%

ou cerca de

100d/ano

disponíveis para comercialização no berço principal do Porto

SOVs

PSV e PLSVs

Exclusivas PAX

Capacidades TMIB

RETROÁREA

5 (60KT)
ARMAZÉNS

3 (5.000m²)
PÁTIOS

33 HECTARES
ÁREA ALFANDEGADA

+130 HECTARES
ÁREA ALFANDEGADA

Serviços portuários

Apoio logístico
- Embarque e desembarque de equipes
- Fornecimento de bordo
- Abastecimento de água
- Operação de guindaste
- Fornecimento de energia de terra (atracado)

Operacionais on-shore
- Desembarque e embarque de peças
- Amarração de cabos (atracação)
- Arqueação

Serviços adicionais

Apoio ambiental
- Recolhimento e destinação de resíduos
- Autorização para abastecimento a contra bordo (terminal licenciado)
- Estrutura de abastecimento TRR (rodoviária via píer)

Operações retroárea
- Pesagem rodoviária
- Operação de máquinas pesadas

Estruturas administrativas
- Salas administrativas
- Pátio para contêineres e peças

Arrendamento

Disponível nas zonas: 1, 2, 3 e 4

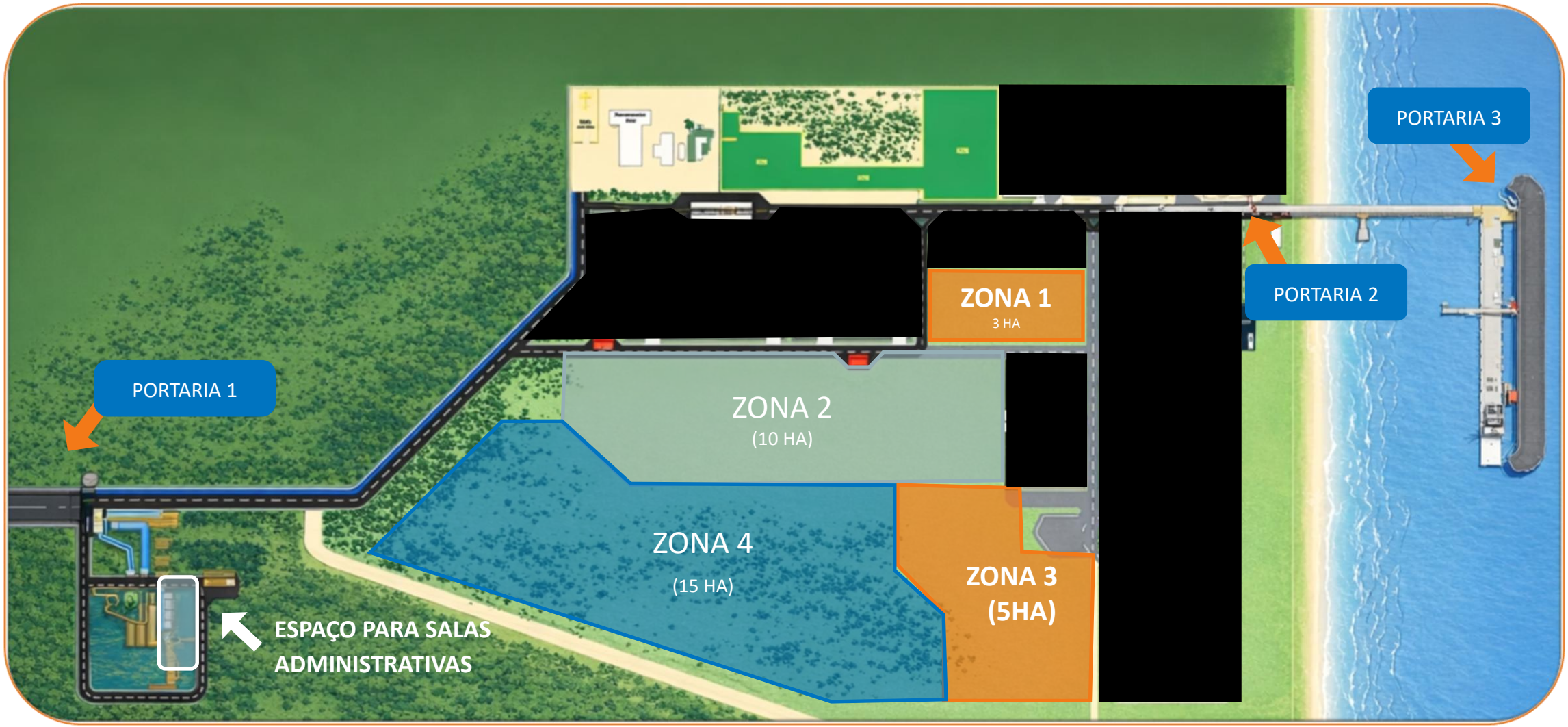

VLI

Próximos passos

Investimentos Relevantes

Apoio às manutenções leves - serviços LMS

O avanço do TMIB na prospeção de empresas de O&G com intencionalidade para se instalar no Porto, permitiu os primeiros contratos e um plano de revitalização de estruturas para facilitar os serviços de manutenção e a eficiência de utilização das frotas marítimas que operam na Bacia Sergipana

dez/25
PROJETOS

jan/26
CONTRATAÇÃO

mar/26
REVITALIZAÇÃO P-7

mar/26
COMERCIALIZAÇÃO P-7

ago/26
REVITALIZAÇÃO P-8

out/26
COMERCIALIZAÇÃO P-8

Manutenção de embarcações

P-7 mar/25

Dedicado para embarcações CREW CHANGE (Passageiros)

P-8 out/26

Dedicado para embarcações de serviço (PSVs)

Segurança da navegação

Desde o início das operações em 1994, o TMIB operou com calado de 9,50m. Em 2025 a VLI (pós-dragagem) elevou esse número para 9,80m, e já em 2026, o novo calado previsto ultrapassará os 10,00m pela primeira vez na história do Porto.

out/25
PROJETOS E ESTUDOS TÉCNICOS

fev/26
LICENÇA DE DRAGAGEM

mar/26
MOBILIZAÇÃO

mar/26
EXECUÇÃO

abr/26
BATIMETRIA E RELATÓRIOS FINAIS

jun/26
HOMOLOGAÇÃO MARINHA

Dragagem do Porto

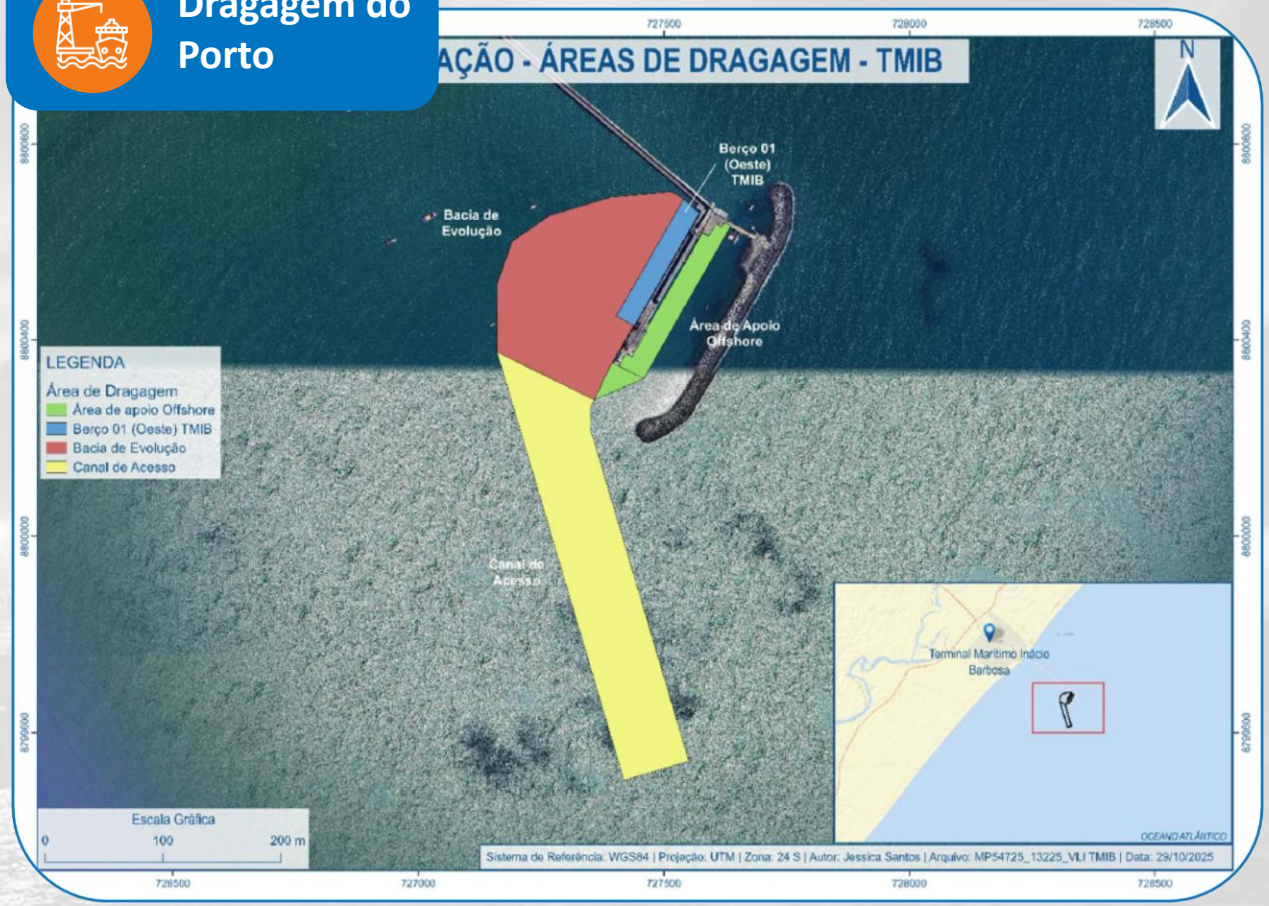

+ segurança
+ competitividade
+ planejamento de cargas e projetos

600 M³
dragados nos últimos 3 anos no Porto (já contando o volume de 2026)

Licenças ADEMA até
2031
Para Dragagem

Pessoas e cargas

Cumprir a necessidade regulatória e de governança para controle na triagm de passageiros para embarque offshore, Inspeção de cargas e avanço tecnológica na Segurança patrimonial da unidade e dos clientes instalados no porto

out/25
PROJETOS E ESTUDOS TÉCNICOS

jan/25
LICENÇA DE DRAGAGEM

mar/25
MOBILIZAÇÃO

out/25
EXECUÇÃO

mar/25
BATIMETRIA E RELATÓRIOS FINAIS

abr/25
HOMOLOGAÇÃO MARINHA

Novo Complexo Logístico de Entrada

3
hectares
De área dedicada, dentro do Porto

+ 2 Ambulatórios
+ Lounge de espera
+ 8 Salas de trabalho
+ Inspeção de segurança
+ Inspeção de veículos e cargas

5 gates
Dedicados (PAX ≠ Carga)

60 cms
em buffer de chegada ou saída da unidade.

Até 270
Pessoas em triagem Simultânea de pré-embarque

Capacidade de processar
+388 mil
Passageiros por ano

Pessoas e cargas

Cumprir a necessidade regulatória e de governança para controle na triagm de passageiros para embarque offshore, Inspeção de cargas e avanço tecnológica na Segurança patrimonial da unidade e dos clientes instalados no porto.

out/25
CONTRATAÇÃO TURN-KEY

dez/25
PROJETOS

mar/25
IMPLANTAÇÃO

nov/26
IMPLANTAÇÃO

fev/26
APARELHAMENTO

mar/26
INAUGURAÇÃO

Novo Complexo Logístico de Entrada

Gestão VL!

Reputação &
Compliance &
Eficiência Logística

Protolocos Portuários

Construção Colaborativa de Procedimentos

Em aplicação desde o mês de mar-25

Prêmios VL! em 2025

A VLI tem sido reconhecida por seus valores, pela proposta de transformar a logística do Brasil e ser uma referência em logística sustentável.
A companhia destacou-se em premiações diversas que evidenciam essa trajetória.

ASSOCIAÇÃO BRASILEIRA DE LAWTECHS & LEGALTECHS

Política de Sustentabilidade MPOR

MELHORES DO AGRONEGÓCIO 2025 GLOBORURAL

prêmio aplaude 2025 – ações voluntárias que transformam

Valor 1000 2025

Prêmio VALOR INOVAÇÃO Brasil 2025

GRI AWARDS INFRASTRUCTURE BRAZIL 2025 – CATEGORIA MULHERES – ELAS NA LOGÍSTICA – VL! – GRI Institute

GRI AWARDS INFRASTRUCTURE BRAZIL 2025 – CATEGORIA GENTE – UM LAR LONGE DO SEU LAR – VL! – GRI Institute

TOP 100 open startups RANKING

1º lugar setorial

PRÊMIO INBRASC 2025

PRÊMIO ABERJE 2025

PRÊMIO ANTT DESTAQUES 2025

ÉPOCA NEGÓCIOS 360 2025

II PRÊMIO ESG PORTO DE SANTOS

LEADERS LEAGUE COMPLIANCE SUMMIT & AWARDS BRAZIL

Maiores & Melhores DO TRANSPORTE

VLI
Obrigado
vli-logistica.com.br